サンケア通信

サンケア木越ショートステイ
令和　8年　11月　発行
サンケア木越
〒920-0205　金沢市大浦町チ99-1
TEL 076-238-3878　FAX 076-238-3876

人を想う心を大切に……

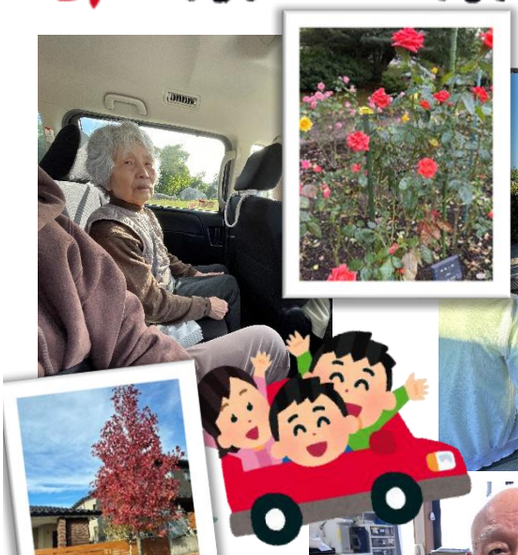





















月見バーガーを
作って食べました

その他さまざまな行事を
企画しています。

来月の予定

毎週ドライブを開催♪

第1日曜日	習字教室
第3日曜日	お抹茶会
第4金曜日	創作レク

懐メロ合唱会、脳トレクイズ
タオル/棒体操、ゲーム等
ご利用される方に合わせて
日々さまざまなレクを
行っています♪